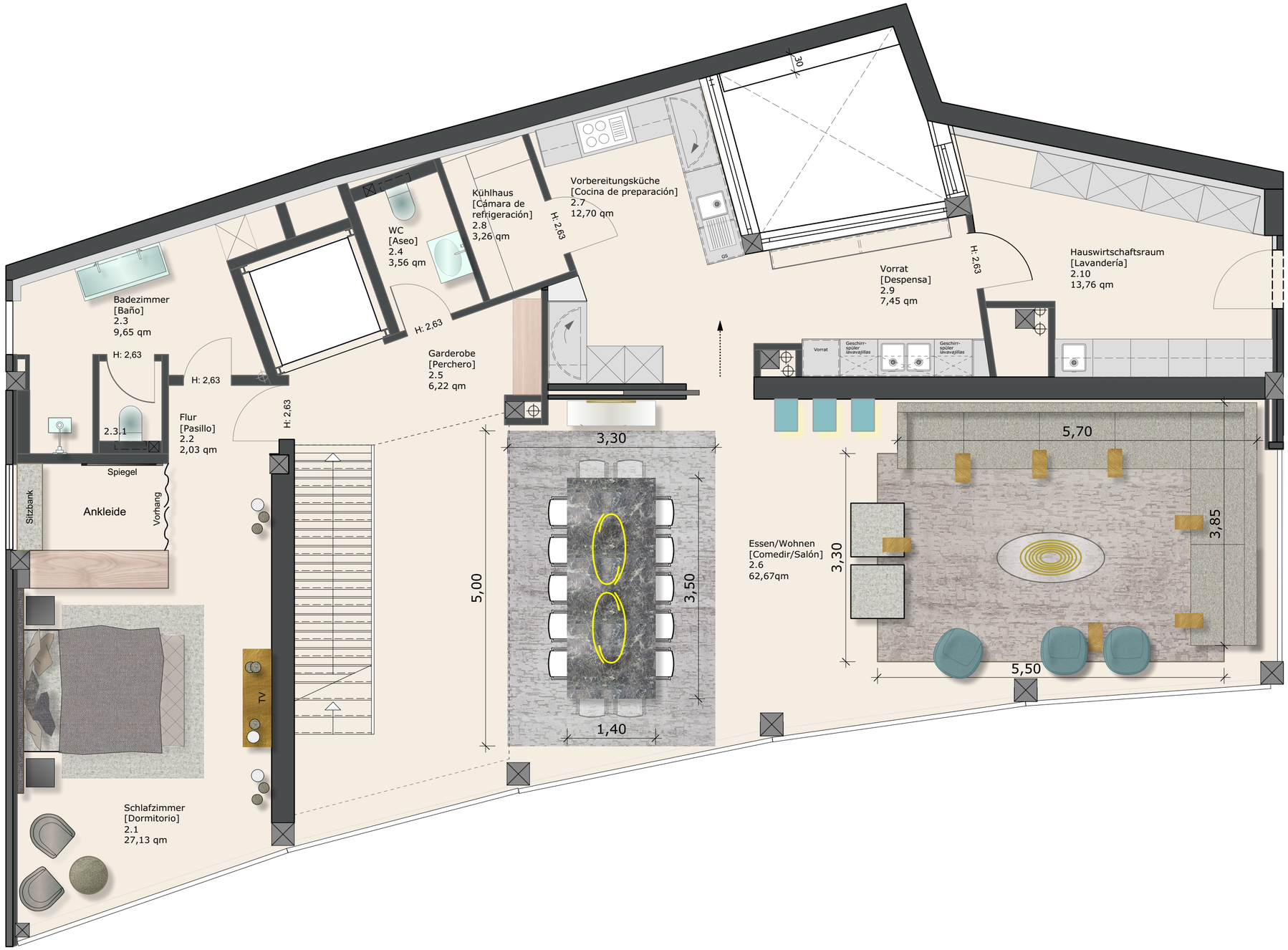

raum in form
Innenarchitektur & Architektur

Kerstin Bertz
Dipl.Ing. Innenarchitektur
Innenarchitektin (AKH)
Wilhelmstraße 1
64646 Heppenheim
Tel.: +49(0)62 52 - 98 28 34
Fax: +49(0)62 52 - 98 28 35
www.raum-in-form.com
info@raum-in-form.com

Firmensitz der
Neubau - Villa

Objektanschrift
Urb. Roca Llisa - Santa Eulalia del Rio

Bauherr
Kohler - Consulting SL

Planbezeichnung
Grundriss Ebene 2

Spezifizierung
Endkonzept

Maßstab	Plangröße	Datum gez.	Planersteller
1:50	A2	05.09.17	PF

Letzte Änd.
03.05.19 KG